



il Bilanciere

Associazione Nazionale
Consulenti della persona,
della coppia e della famiglia

Elezioni per il rinnovo delle cariche sociali

16 maggio 2026

ELENCO CANDIDATI AL CONSIGLIO DIRETTIVO (in ordine alfabetico)



BAIO Angela (18-05-1952), Socio Ordinario n. 039A

Sono Consulente della persona, della coppia e della famiglia e per molti anni sono stata Direttrice del Consultorio Familiare di Sassari. Attualmente vivo in provincia di Bari, ad Acquaviva delle Fonti, ma la mia residenza rimane a Sassari.

Ho assistito alla nascita dell'Associazione e ne ho condiviso appieno le finalità. Ritengo utile, nonché necessario, che nel mondo della Consulenza Familiare possa esistere, oltreché una regolamentazione, un confronto dialettico da più parti, fonte di arricchimento e di crescita.

Desidero, per quanto sia nelle mie possibilità e nelle mie competenze, dare un contributo all'Associazione perché possa avere una visione sempre più ampia e innovativa, ma anche concretamente aderente alla evoluzione della realtà sociale.

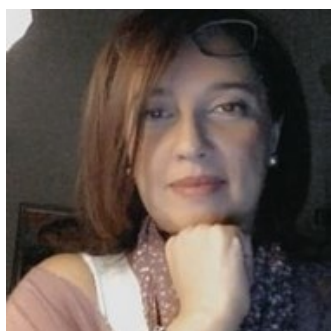

DI DIANA Antonella (07-07-1970), Socio in Formazione n. 043B

Vivo in provincia di Napoli e sono Docente di scuola nel primo e poi nel secondo ciclo di istruzione, con una lunga e consolidata esperienza come formatrice dei docenti, ricopro attualmente il ruolo di tutor universitaria per i percorsi di abilitazione all'insegnamento presso l'Università Suor Orsola Benincasa di Napoli. Mi sono diplomata presso il CISPeF di Frosinone come Consulente della persona, della coppia e della famiglia.

Tale formazione si inserisce in modo naturale e coerente nel solco della mia esperienza professionale dove ho maturato una profonda sensibilità verso la comunicazione efficace e la collaborazione, come strumenti per migliorare i processi formativi nonché il clima di benessere all'interno dei gruppi di lavoro.

La scelta di candidarmi nasce dal desiderio di contribuire concretamente alla vita dell'Associazione, mettendo a disposizione le competenze maturate con la convinzione che la crescita di una comunità professionale passi anche attraverso il contributo attivo di ciascuno dei suoi membri.



FABRIZIO don Francesco (27-10-1974), Socio Ordinario n. 36A

Vivo a Pisa dove sono attualmente presbitero della Diocesi di Pisa dal 2002.

Mi sono diplomato come Consulente della persona, della coppia e della famiglia presso il CISPeF di Frosinone e sono Consulente Etico nel Consultorio Familiare UCIPeM di Pisa. Nel 2017 mi sono diplomato anche in Pastoral Counseling presso l'Istituto Studi e Ricerche.

Ho già fatto parte del Consiglio Direttivo uscente in qualità di Segretario e rinnovo la mia disponibilità a farne parte essendo stato tra i primi sostenitori della nascita de Il Bilanciere di cui ne condivido le finalità e a cui credo di poter dare il mio concreto contributo per il suo sviluppo.



FRANGIPANE Francesca Stefania (29-09-1956), Socio Ordinario n. 005A

Svolgo la professione di Consulente della persona, della coppia e della famiglia presso il mio Studio di Viterbo (CFO – Centro Famiglia Oggi), con particolare attenzione ai percorsi di autostima, all'elaborazione del lutto e alla consulenza alla coppia. Dopo la Laurea in Giurisprudenza ho proseguito la mia formazione presso la SICOF, conseguendo il Diploma di Consulente familiare. Sono inoltre mediatore familiare, docente e formatore presso il CISPeF di Frosinone e collaboro con un centro specializzato in comunicazione gestaltica.

Mi candido al Consiglio Direttivo dell'Associazione Nazionale Il Bilanciere con l'intento di mettere nuovamente a disposizione l'esperienza e le competenze maturate nel corso degli anni. Aver fondato l'Associazione nel 2021 e aver fatto parte del Consiglio Direttivo è stata un'esperienza profondamente formativa e arricchente, che oggi mi motiva a contribuire ulteriormente alla crescita dell'Associazione.



MANCINI Imma (08/06/1965), Socio Ordinario n. 068A

Sono una Consulente familiare volontaria presso il Consultorio Centro la Famiglia ATS di Napoli, dove mi sono formata e collaboro da decenni.

Mi candido al Consiglio Direttivo dell'Associazione perché ne apprezzo particolarmente i principi ispiratori e la visione di fondo espressa nella figura del professionista Consulente della persona, della coppia e della famiglia. Nel mio percorso ho sviluppato competenze e sensibilità nell'ambito della relazione d'aiuto, con particolare attenzione alle dinamiche personali, di coppia e familiari, con una convinta predisposizione al lavoro di squadra e alla progettazione di iniziative che abbiano un impatto positivo sulla comunità.

Intendo, con la mia candidatura dare un contributo finalizzato a rafforzare gli strumenti e le competenze di tale professionista dell'aiuto verso le sfide del momento storico attuale, partecipando attivamente alla pianificazione e alla realizzazione di progetti, nonché al consolidamento e allo sviluppo dell'Associazione.



MOSCHINI Oriana Leonella (07-06-1959) Socio in Formazione n. 030B

Vivo e lavoro a Roma, città dove sono nata. Diplomata al Liceo Classico Virgilio sono prossima alla laurea in Scienze dei Servizi Giuridici. Attualmente lavoro nella Procura di Roma presso il Tribunale dei Minorenni in stretto contatto con i Pubblici Ministeri e, come Agente di Polizia Giudiziaria, mi occupo di casi civili e penali.

Sono Consulente della persona della coppia e della famiglia dal 2025 dopo un percorso di studio e formazione triennale presso la SICOF. Sono anche operatore olistico

Ho scelto di aderire a Il Bilanciere perché ho avuto, già dai primi contatti, una percezione di freschezza, di dinamicità, di volontà di rispondere alle nuove necessità della persona, della coppia e della famiglia; percezione che ha trovato conferme nel corso dell'anno.

Mi candido per il prossimo quinquennio come Membro del Consiglio Direttivo ed offro la mia presenza disponibile ed attenta corroborata dalla mia esperienza di vita personale e professionale.



RICCHIUTO Vittorio (17-08-1969), Socio Ordinario n. 072A

Vivo a Pisa, sono sposato da 21 anni con Marina e siamo genitori di Lorenzo.

Sono impegnato nel sociale con il Forum delle Associazioni Familiari, dove contribuisco alla promozione di politiche e iniziative a favore della famiglia. Collaboro con il Consultorio Familiare UCIPEM ODV di Pisa e, insieme a mia moglie Marina, portiamo avanti un servizio alle famiglie anche in ambito pastorale nella Diocesi di Pisa.

Ho scelto Il Bilanciere perché riconosco in questa associazione un luogo di tutela e promozione della professionalità dei suoi Soci e perché ritengo importante appartenere a una comunità professionale che custodisce valori fondamentali come il rispetto della dignità della persona, la responsabilità etica e la formazione permanente.

Con questa candidatura desidero contribuire concretamente a rafforzare l'identità e il riconoscimento della nostra professione nei vari ambiti e sostenere lo sviluppo dell'Associazione come rete viva, capace di generare relazioni e opportunità nei territori.



TESTANI Alessandra (09-02-1966), Socio Ordinario n. 001A

Vivo ad Arnara in provincia di Frosinone e dal 2012 svolgo la professione di Consulente della persona, della coppia e della famiglia presso il Consultorio Familiare Anatolè di Frosinone dove, per 9 anni, ne sono stata il Direttore. Collaboro con la Scuola in Consulenza Familiare del CISPeF di Frosinone come Coordinatore Generale, Conduttore di Gruppi Esperienziali, Docente e Formatore.

Sono stata tra i Soci Fondatori dell'Associazione e nominata Presidente con Atto Costitutivo credendo fortemente in questo progetto con l'ottica di offrire ai professionisti della Consulenza Familiare una scelta di adesione concreta, consapevole, accogliente e trasparente.

Il principio di democraticità e l'orizzontalità associativa offrono a tutti l'opportunità di essere parte attiva e di contribuire alla costruzione di reti e progetti verso una maggiore riconoscibilità della nostra professione.

L'esperienza e la professionalità maturata negli anni sono state e possono continuare ad essere un aiuto concreto all'ulteriore sviluppo e alla crescita dell'Associazione insieme a tutti i suoi Soci.

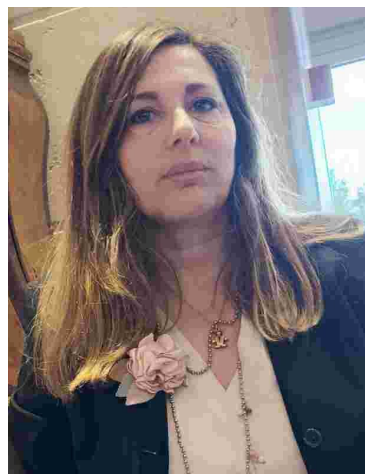

URCIUOLO Valeria (31-08-1969), Socio in Formazione n. 032B

Vivo a Napoli, mi sono diplomata Consulente familiare presso il Consultorio "Centro la famiglia" di Napoli dove, dal 2020 ad oggi, sono coreponsabile della segreteria del Consultorio.

Anche se sono entrata nell'Associazione nel 2025 sono fortemente motivata dalle finalità dell'Associazione e vorrei contribuire alla sua crescita e sviluppo a beneficio di tutti i Soci.

